FUTURA LA SCUOLA PER L'ITALIA DI DOMANI

PROGETTO *"FORMARSI NEGLI ITS PER UN LAVORO DOMANI"*

Promozione di attività di orientamento e diffusione delle opportunità formative, realizzate da fondazioni "ITS Academy".



ITS Maria Gaetana Agnesi · ITS Academy Eco-Stem Generation · ITS Academy Sistema Moda · ITS Academy Logistica 4.0 · ITS ICTAcademy

5 FONDAZIONI ITS ACADEMY, UN *OBIETTIVO COMUNE*

Il progetto, realizzato nell'ambito del PNRR – Missione 4: Istruzione e Ricerca, propone agli studenti delle scuole secondarie di secondo grado un percorso di orientamento che unisce competenze e percorsi formativi differenti per aiutarli a scegliere le opportunità della formazione post-diploma e a progettare il proprio futuro nel mondo del lavoro con maggiore consapevolezza.



FUTURA LA SCUOLA PER L'ITALIA DI DOMANI

Finanziato dall'Unione europea NextGenerationEU

Ministero dell'Istruzione e del Merito

Italiadomani

30 ORE PER SCOPRIRE *NUOVE POSSIBILITÀ*

Workshop di sartoria, stampa 3D, realtà virtuale, merceologia e digital, insieme a incontri e attività di orientamento, per esplorare da vicino le competenze e le tecnologie del mondo della moda.

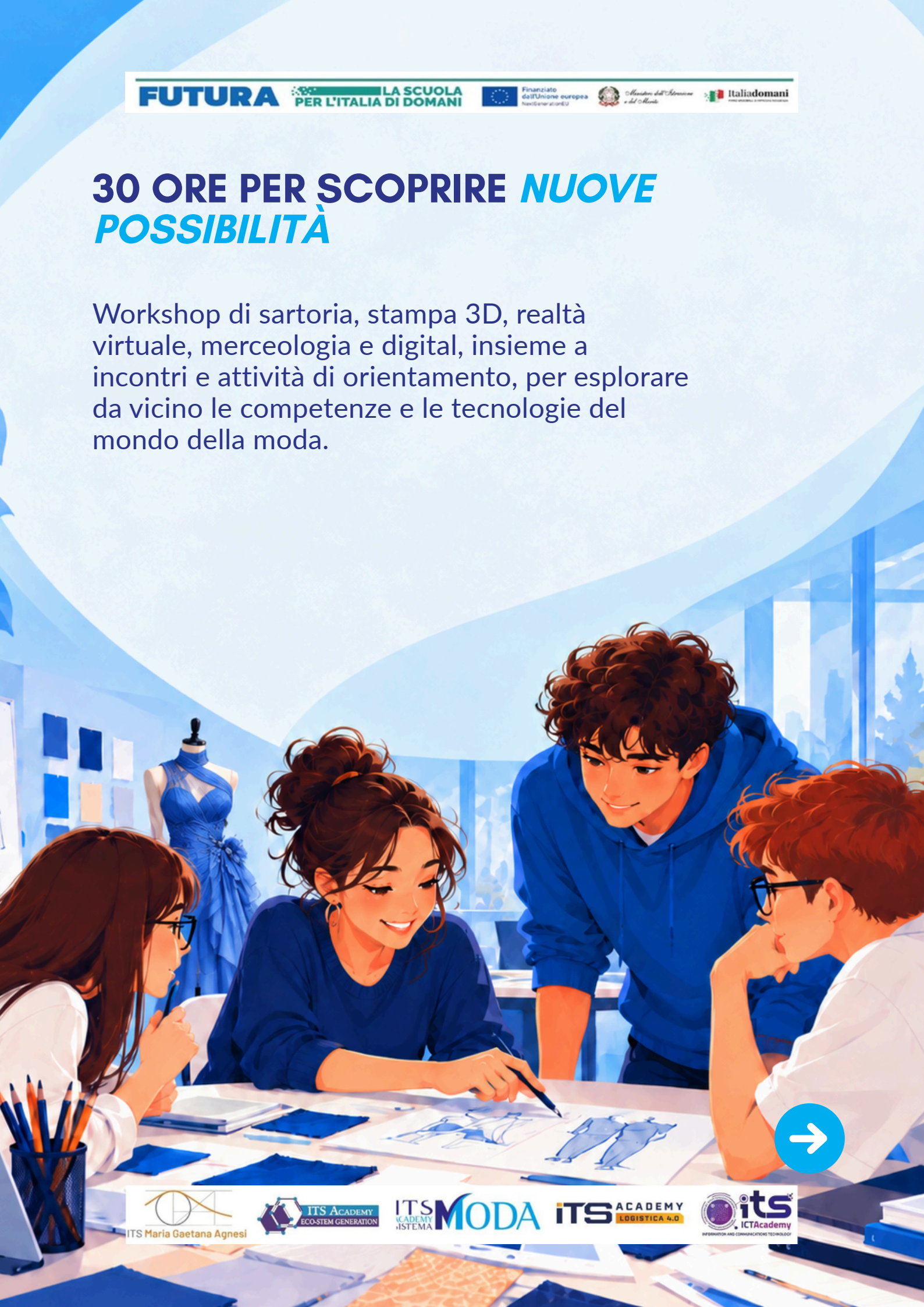

ITS Maria Gaetana Agnesi

ITS Academy Eco-Stem Generation

ITS Academy Sistema Moda

ITS Academy Logistica 4.0

its ICT Academy

GLI STUDENTI DIVENTANO *MENTORI*

A guidare alcune attività sono anche gli studenti ITS, che condividono esperienze, competenze e consigli acquisite durante il loro percorso formativo, tra laboratori creativi, innovazione e nuove tecnologie, creando un confronto diretto tra coetanei.



FUTURA LA SCUOLA PER L'ITALIA DI DOMANI

DALLA SCUOLA ALLE OPPORTUNITÀ DEL *FUTURO*

ITS Academy Sistema Moda porta il progetto in 6 istituti del territorio, alternando attività nelle scuole ed esperienze presso la propria sede.
Un percorso per avvicinare formazione, talento e professioni di domani.



Codice CUP G84D25006330006- Codice progetto M4C1I1.5-2026-1725-P-63403

Avviso M4C1I1.5-2026-1725-1905 - Promozione di attività di orientamento e diffusione delle opportunità formative, realizzate da fondazioni "ITS Academy".

ITS Maria Gaetana Agnesi · ITS Academy Eco-Stem Generation · ITS Academy Sistema Moda · ITS Academy Logistica 4.0 · ITS ICT Academy